לבנות, לייער, לעבד או לשמור?
הבתה והשטחים העשבוניים

אלון רוטשילד
מנהל תחום המגוון הביולוגי

החברה להגנת הטבע
שומרים. מחנכים. אוהבים

מה אתם רואים?...

כבשים בטבח
הכביש אסור
השבוי צפי
ליהוה עד הנה

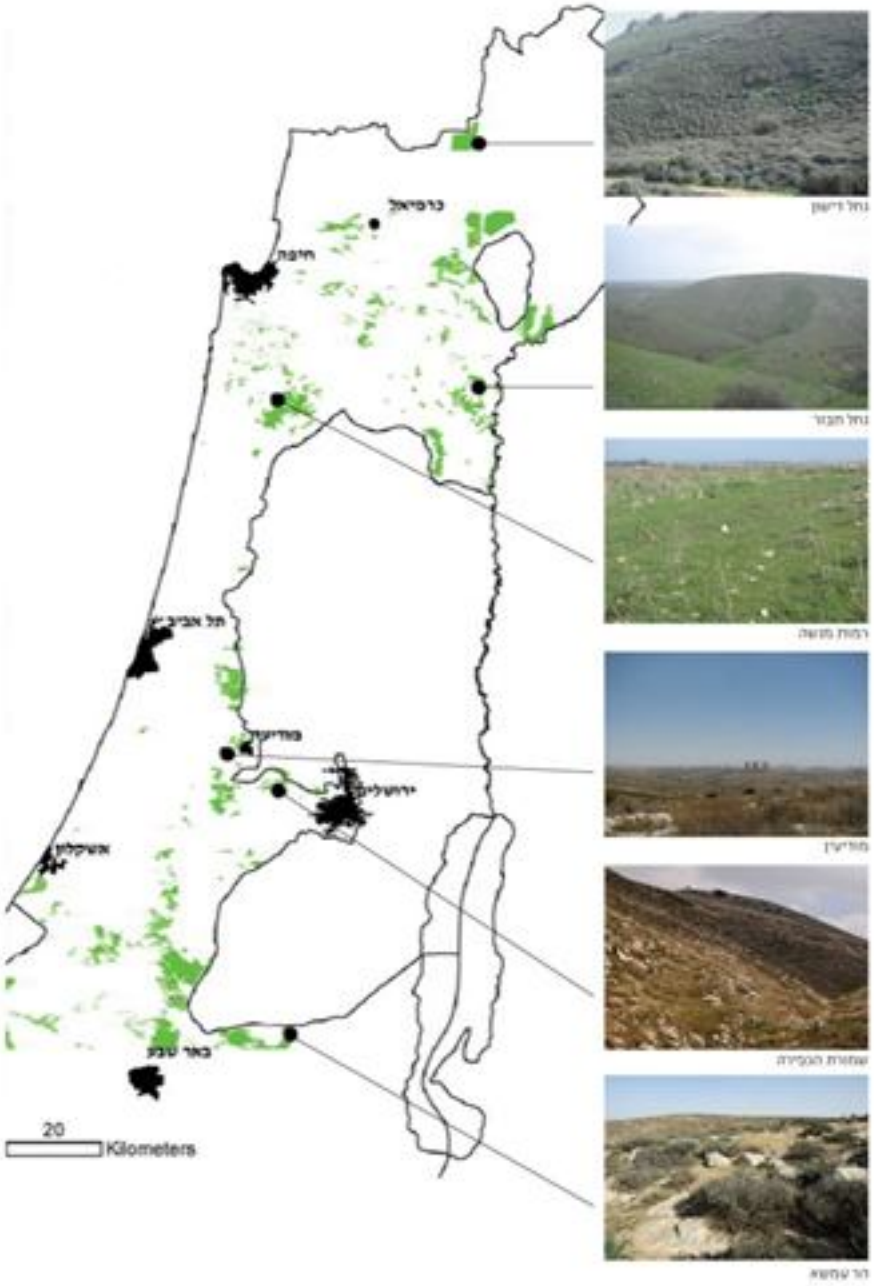

קרב מאסף

ייעור

בינוי

עיבוד חקלאי

שריפות

בתה ים תיכונית

בתת ספר

בתה - שיחים

שטח עשבוני

מגוון תצורות ביניים

מה מיוחד כל כך בשטח לא מיוער?

מתמחי בתה ושטחים עשבוניים

צילומים: גלעד פרידמן, אסף מירוז, יואב פרלמן, רועי טלבי

זוחלים

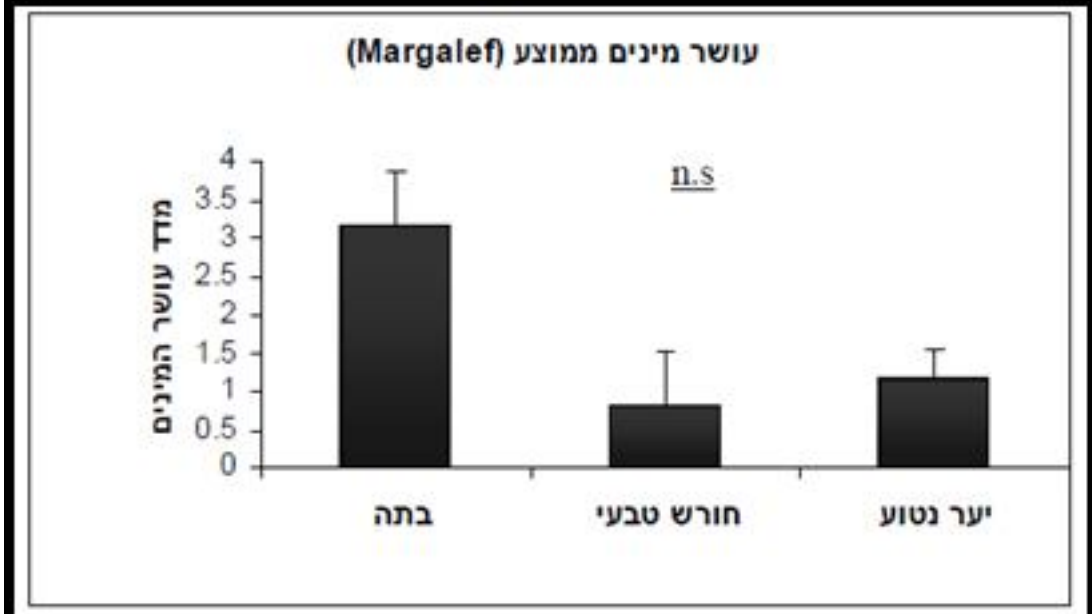

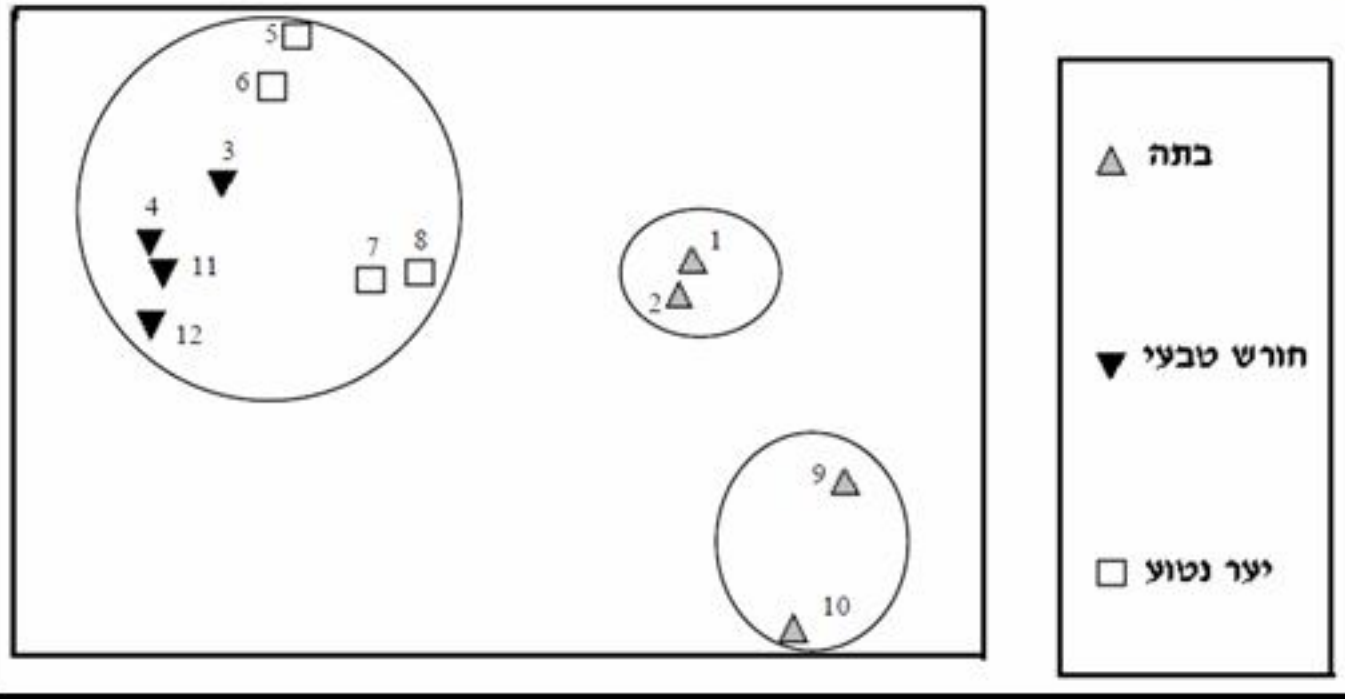

ארז מזה, עבודת מאסטר 2008

צמחים וחרקים

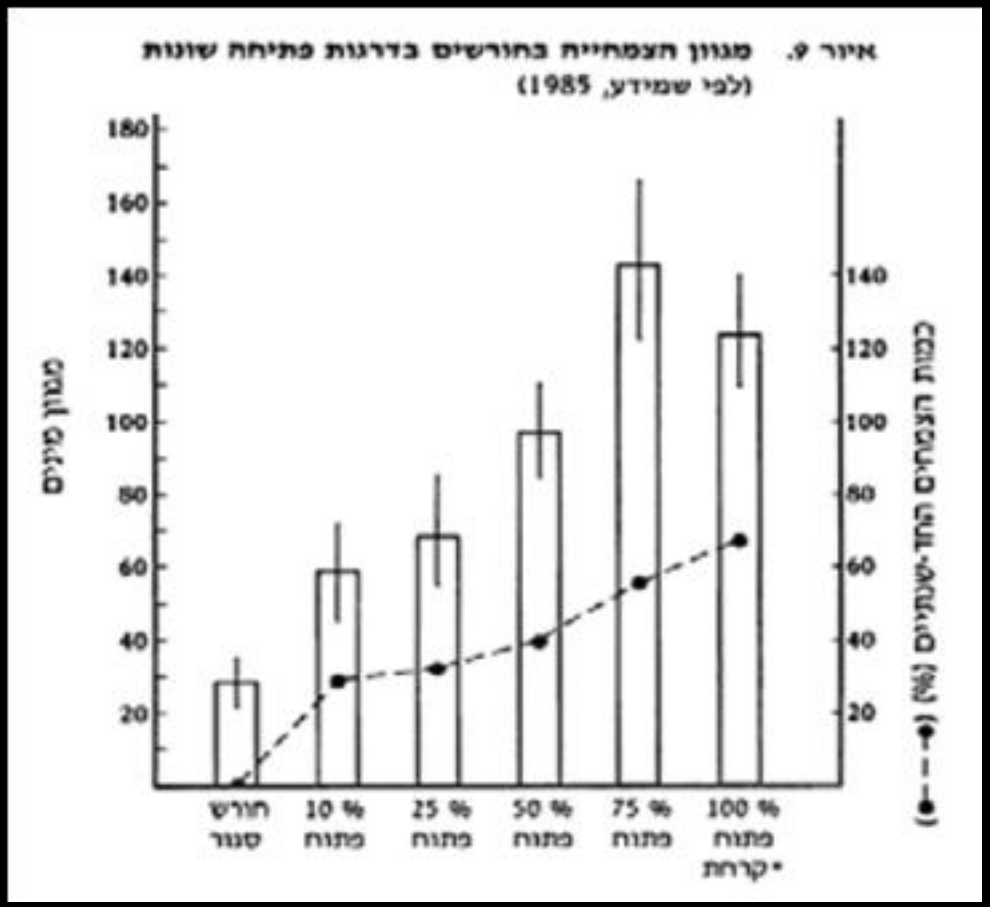

שמידע, 1985

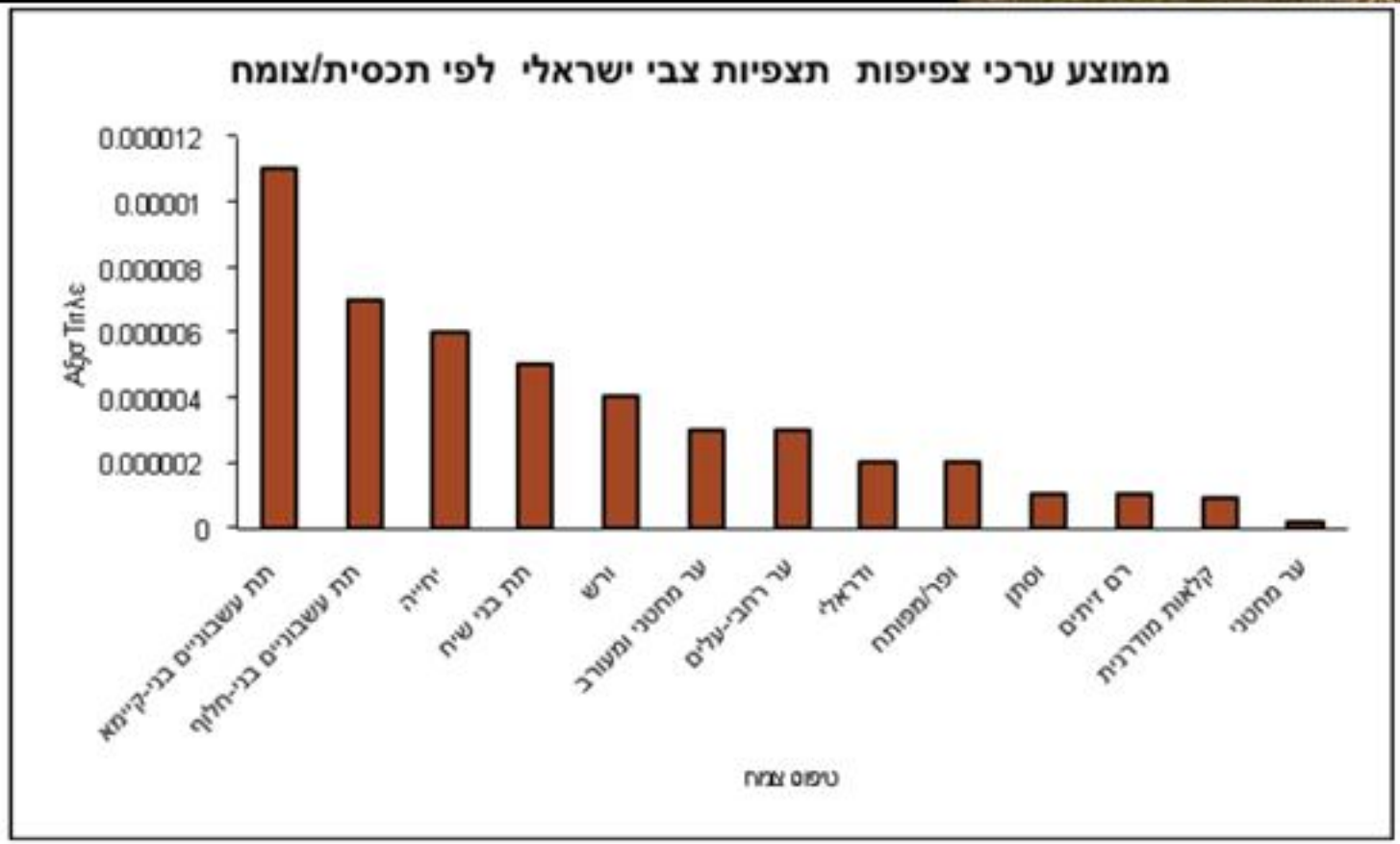

צילום:
אסף מירוז

סקר ציר הגבעות, מכון דש"א, 2012

קרובי בר של צמחי תרבות – אם החיטה

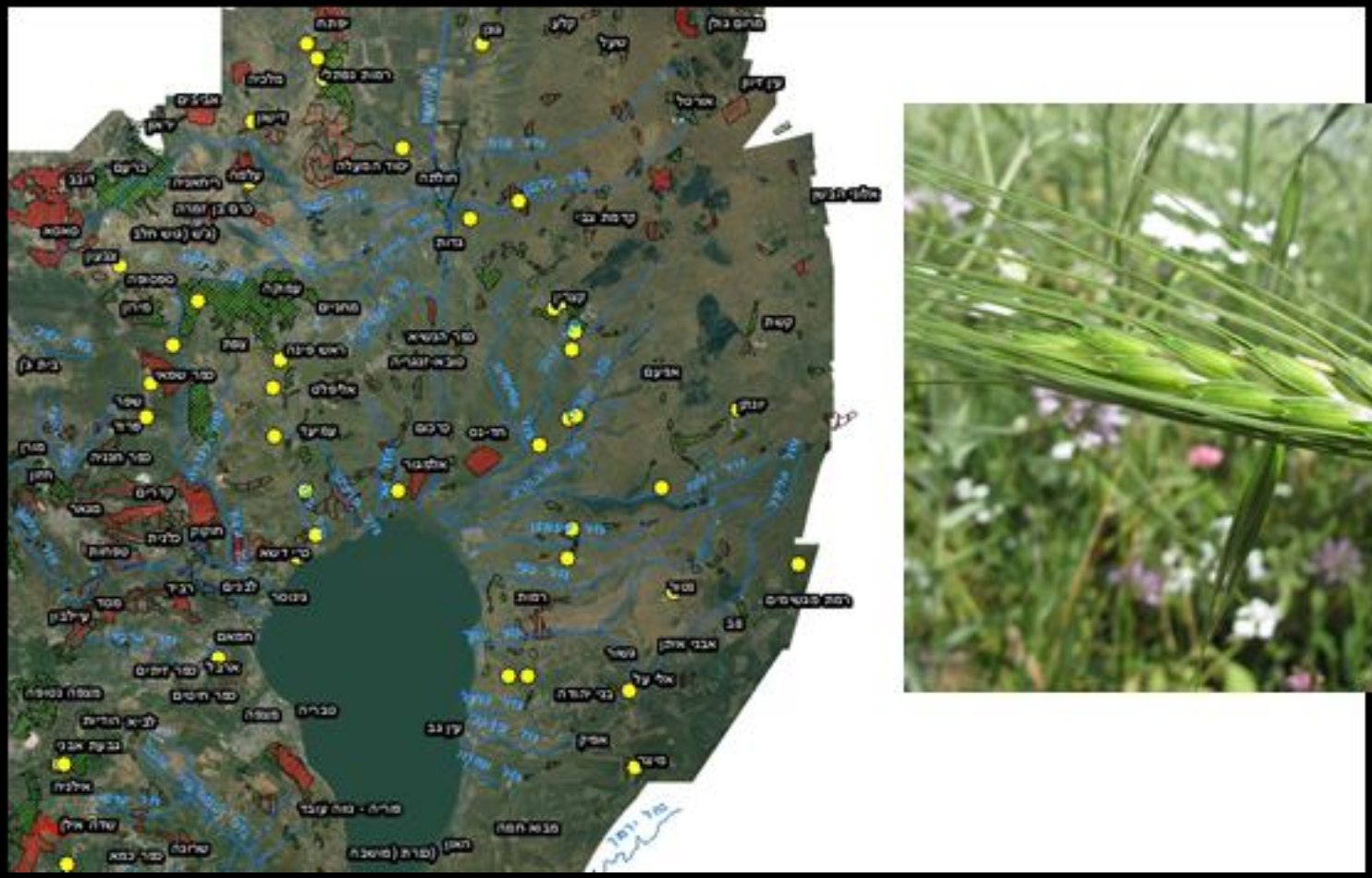

חיטת הבר. צילום: יובל ספיר

מקור: genesys.org

צילום: גילי קוניאק

איומים

סדריך

השפעות ייעור על מינים מתמחי בתה ועשב

שינוי האופי השטוח של המרחב –

- בעיה לדורסים
- בעיה למקנני קרקע
- שינוי לחצי טריפה

יער פארק

שטח עשבוני

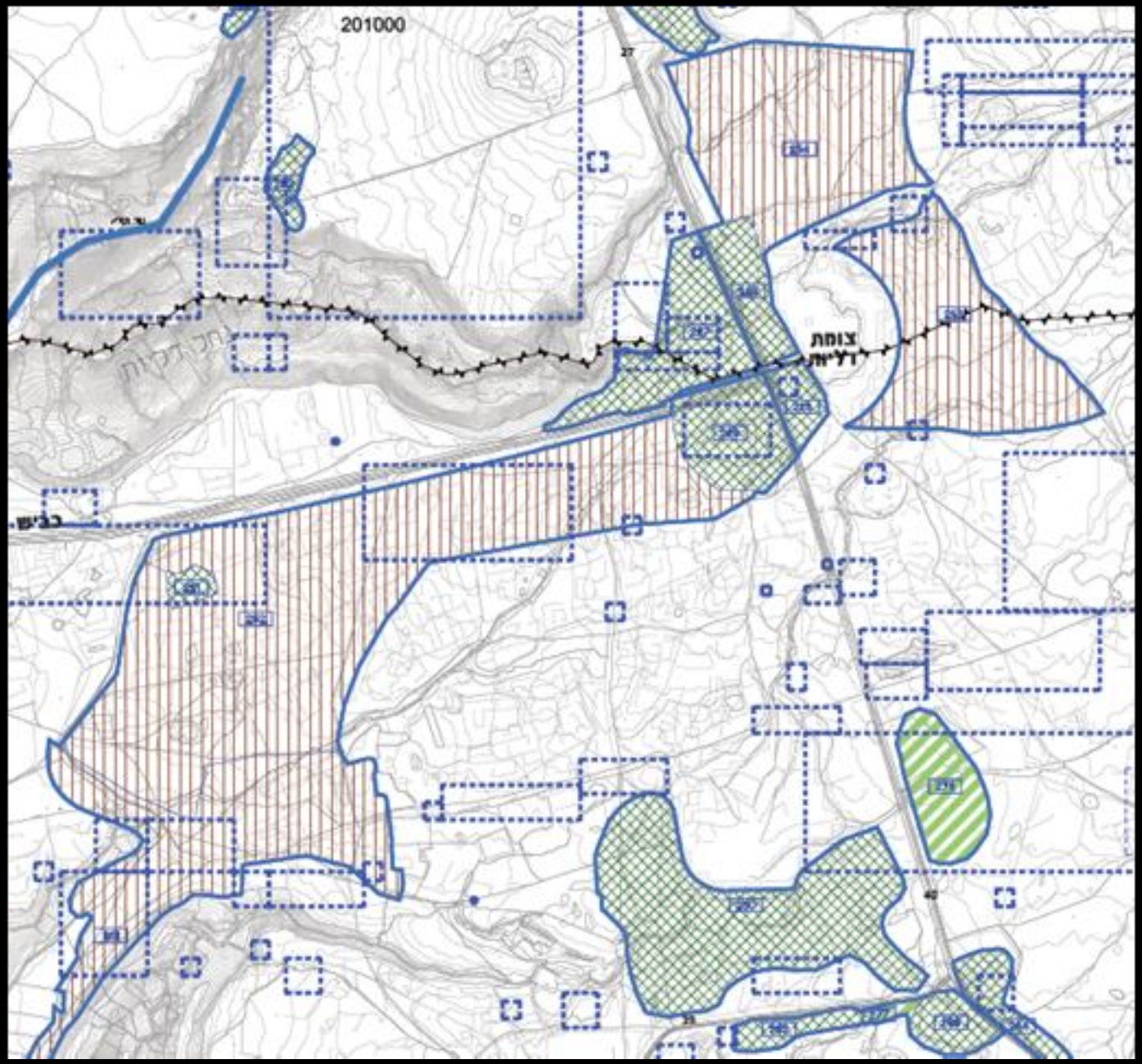
201000
צומת
ודליות
בגיש

וחוץ מזה.... היבטי נוף ומורשת

שביל הגולן –

נוף ייחודי שכמעט אין כמותו בישראל

וחוץ מזה.... היבטי נוף ומורשת

המיצר

ניצחון צבא ישראל
על צבא ארם
(מלכים א' פרק כ'):

וַיַּחֲנוּ בְנֵי-יִשְׂרָאֵל
נֶגֶד-פָּנֶיהָם חֲשֹׂפֵי
עִזִּים אֲרָמִים מִלְּאוֹ
אֶת-הָאָרֶץ. וַיְהִי
בַּיּוֹם הַשְּׁבִיעִי,
וְרַבָּה הַמִּלְחָמָה,
וַיַּכּוּ בְנֵי-יִשְׂרָאֵל אֶת-
אֲרָם מֵאָה אֶלֶף
רַגְלִי, בְּיוֹם אֶחָד"

צילום: שמואל קליין

פתרונות

תכנון – להפסיק לבנות ולייער, לקדם שמורות

חשיבה מחודשת וניצול הזדמנויות

צילום – שלמה ולדמן

צילום – שלמה ולדמן

אימוץ הבתה

צילום: שרה אוחיון

alon@spni.org.il

החברה להגנת הטבע
שומרים. מחנכים. אוהבים